朝鮮日報

歡迎臨時政府主席一行還國

社說

金九先生一行을歡迎함

一

解放된朝鮮三千萬民衆이 날마다 기다리든 大韓民國臨時政府主席 金九先生一行을 이제 마지하엿다 [illegible]

二

[illegible]

三

[illegible]

三千萬同胞의支持바더 自主獨立完成에邁進

中央放送局마이크通해 金九主席還國첫인사

그리운故國의 첫거름을드되어논後로 感激에싸힌채 하로밤을자고난 金九先生은 二十四日午後八時 서울中央放送局『마이크』를通하야 約五分동안 三千萬同胞에게보내는 첫인사의말을 다음과가치放送하엿다

親愛하는同胞여러분 二十七年間이나 꿈에도 잊지못하고잇든祖國江山에 발을드려노케되니 感慨無量합니다 나는지난五日重慶을떠나上海로와서 二十二日까지머물다가 二十三日上海를떠나 當日 서울에 到着되엿습니다 나와 閣員一同은 한갓平民의資格을가지고 드러왓습니다 압흐로는 여러분과가치 우리의獨立完成을爲하야 盡力하겟습니다 압흐로의全國同胞가 하나이되여 우리의國家獨立의時間을 最少限度로 短縮식힙시다 압흐로여러분과 接觸할機會도만흘것이고 말할機會도 만켓기에 오늘은다만 나와나의同事一同이 無事히이곳에到着되엿다는 消息을 傳합니다

(寫眞은 放送하시는 金主席)

民族爲해水火不辭

金九主席入京스테트멘트

二十七年間 꿈에도 잊지못 [illegible] 祖國江山을 다시밟게되 [illegible]

나와나의 同志들은 過去二十餘年間 [illegible] 中國의 援助下에 [illegible] 우리의 工作을 展開하야왓습니다 [illegible] 蔣介石 [illegible] 美國 [illegible]

[illegible] 여러분은 조금이라도 가림업시 심부름을식혀주시기를 간절히바랍니다 祖國의統一과獨立을 위하야 有爲함일이라면 [illegible] 完全히獨立自主하는 새 民主國家를 建設하기 위하야 共同奮鬪합시다

當面政策十四個條

大韓民國臨時政府에서는 지난九月三日 主席金九氏名義로 當面政策十四個條를 發表하엿는데 그內容은 다음과갓다

一、本臨時政府는 最速期間內에 곳入國할것

二、[illegible]

三、[illegible] 中·美·蘇·英 [illegible]

四、[illegible]

五、平和會議 [illegible]

六、國外任務의 結束과 國內任務의 展開가 서로 [illegible]

七、國內過渡政權이 [illegible]

八、[illegible]

九、[illegible]

十、[illegible]

十一、[illegible]

十二、[illegible]

十三、[illegible]

十四、[illegible]

大韓民國臨時政府 各部署와陣容

大韓民國臨時政府의 部署와陣容은다음과갓다

主席 金九

副主席 金奎植

財務部長 趙琬九

內務部長 申翼熙

目標는獨立促成

輿論과民意를積極尊重

嚴宣傳部長과의一問一答

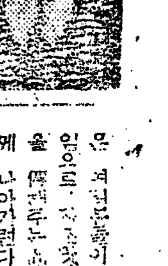

[illegible] 二十四日午後一時 市內竹添町의 臨時政府宣傳部長 嚴恒燮氏를 訪問하고 다음과가튼 一問一答을하엿다

問 [illegible]

答 [illegible]

問 [illegible]

答 [illegible]

(엄항섭)

上은 金九主席 下는 金奎植副主席

還國領袖의略歷

金九主席 黃海道海州出生으로 今年七十二歲이다 [illegible]

金奎植副主席 京畿道出生으로 七十이 가깝고 일즉이 美國에留學하야 [illegible] 中國으로 亡命後 臨時政府에 參加하야 [illegible]

李始榮氏 [illegible]

嚴恒燮氏 [illegible]

柳東說氏 [illegible]

金尙德氏 (文化部長) [illegible]

光復軍約四十萬

訓練未完으로歸國多少遲延

[illegible]

寫眞은在重慶光復軍의戰鬪練習

各黨各派의動向

指導에服膺

韓國民主黨聲明

[illegible]

協同精神發揮

安在鴻氏談

[illegible]

統一戰線結成

勞組全評所望

[illegible]

血의鬪爭으로一貫

臨時政府二十七年略史

[illegible]

金九先生 兩將軍과會談

大韓臨時政府主席 金九先生은 [illegible] 二十四日에는 [illegible] 兩將軍과 重要會談을하엿다

韓國民主黨

政府로서奉迎

金俊淵氏談

[illegible]

民衆의眞意把握

獨立國家建設

呂運亨氏談

[illegible]

信託管理案에抗議

美國上院議員해리스氏蹶起

[illegible]

中央政府를支持

蘇聯、滿洲問題에對한態度闡明

[illegible]

國府軍東陽再占領

[illegible]

中共軍은定縣占領

[illegible]

共產黨陣營統一

長安派發展的解消宣言

[illegible]

南朝鮮裁判所刑務所視察

[illegible]

軍政廳辭令

[illegible]

八面鋒

[illegible]

人事

[illegible]

거리마다歡呼聲漲溢!

[illegible] 우리들의지도자이신 김구(金九)선생은 드디어廿三일저녁 몽매(夢寐)에도 잊지못하시고 그립든고토조선에 돌아오시엿다 [illegible] 오로지이나라 이성이 백성을 자나깨나 이즈시지안흐시고 [illegible] 상해(上海)에서 서울로 [illegible] 김구선생은 [illegible]

[illegible] 초목도 이 아버지를 마지하야 목메여울것이며 三천만겨레도 기쁨과감격에 눈물을 흘릴것이다 一천九백四십五년十一월廿三일 [illegible] 거리에는 집집마다 태극기가 휘날리며 [illegible] 지금우리는 새날의 첫거름마를 [illegible] 어버이가 되어주소서

確固한政治路線에서서 現實을正確히把握

急速한自主獨立이三千萬의熱望

[illegible]

俄然、政治中心府

來訪이不絕하는宿所

臨時政府主席 金九氏一行의宿所인 竹添町 崔昌學氏宅은 俄然朝鮮政治中心府로되어 二十四日은 早朝부터 政客要人과 記者들의來往이 [illegible] 이날 八時半 李承晩博士와 하-지中將이 來訪하야 金九主席을案內하야가지고 軍政廳으로갓섯고 [illegible] 政黨人으로 처음 韓國民主黨 宋鎭禹氏와 金俊淵氏 [illegible] 이어九時 國民黨首 安在鴻氏 九時三十七分 人民黨首 呂運亨 [illegible] 十二時五分에는 人民共和國國務總理 許憲氏가 [illegible]

남은十五名도 今後繼續還國

光復軍도不遠歸國

三천만민중이 우러러고대하는가운데 우리의 지도자 김구(金九)선생은 二十三일 드디어 서울에 입성하엿거니와 [illegible] 그리고 장차 조선의국군이될 광복군(光復軍)은 전부 四十만으로서 [illegible]

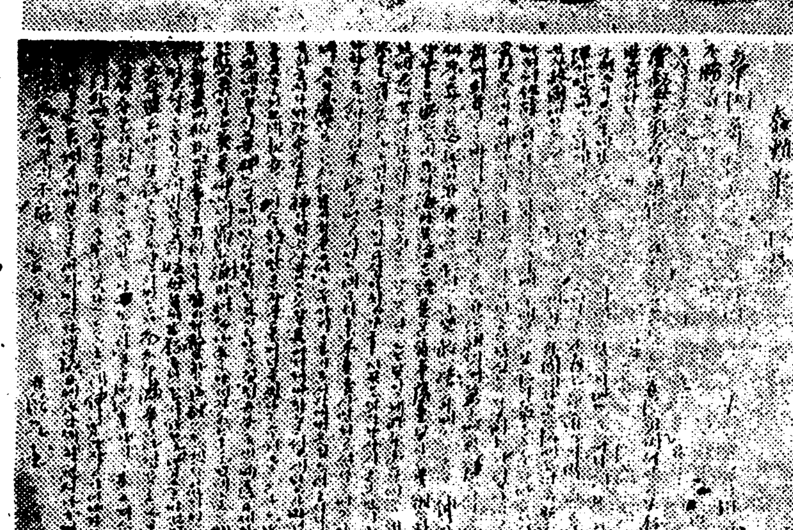

우측은 김구선생의가정과그의필적

國內情勢는次次判斷 우선時急한건統一

金九先生과記者團感激의會見

每週火金定例會見

[illegible]

巨人의音聲

金九先生의첫放送

[illegible]

歡迎의街頭行進

廿六日,臨時政府奉迎會主催로

[illegible]

光復軍徽章

[illegible]

每週의土曜日가다 初等校生淸掃作業

[illegible]

研究擔當內容과委員決定

第七、八、九教育分科委員會

[illegible]

愛國의熱情을吐露

歸還學兵第一回報告大會盛況

[illegible]

다만기쁜마음뿐

앞으로의責任은重大

學兵出身光復軍張俊河氏談

[illegible]

婦女啓蒙이急務

在重慶女性도建國에싸웟습니다

安重根氏令姪 安美生女史談

[illegible]

안미생

蹴球、籠球、陸上戰開幕

全鮮中等學校對抗競技大會

[illegible]

◇蹴球部第一回戰績

大東 1	1 0	0 0	0 普成
京東 1	1 0	0 0	0 徽新
景福 2	1 1	0 0	0 京農
中央 2	1 1	0 1	1 水中
高英 1	1 0	0 0	0 養正
商貿 3	2 1	0 0	0 朝工
城南 1	0 1 0	0 1 0	1 培材

(抽籤으로城南勝)

◇籠球部第一回戰績

城南 25	13 12	7 12	19 道商
輔仁 30	23 7	10 11	21 京東

◇籠球部第二回戰績

大東 55	27 28	11 5	16 光新
培材 26	14 12	6 9	15 英彰
輔仁 21	15 6	14 6	20 中央
養正 32	14 18	7 13	20 城南

◇陸上競技部

[illegible]

籠球리-그戰績

[illegible]

今日의運動

[illegible]

日人所有의電話

買受權利는無效로回收

[illegible]

婦女建國同盟에서 廿七日時局講演會

[illegible]

라디오

[illegible]

造新臺一車기맛

物膳첫에和平機通交

[illegible]

大東商業學校同窓會

[illegible]

市內三處에大火

[illegible]

色鉛筆

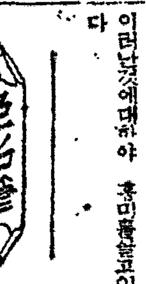

[illegible]

물건이만타고 막우사지맙시다

家庭과文化

同一路線에의信念

李泰俊

[illegible]

內·外向分裂超克 本格小說의完成 (下)

金南天

[illegible]

黃海道에도藝術家聯盟創立

[illegible]

十月會公演 朴勝喜作『四十年』

[illegible]